

重大開發建設計畫提報內容自行檢核表

提報單位		聯絡人員	
聯絡電話		電子郵件	
計畫/政策名稱			
計畫/政策類別	<input type="checkbox"/> 開發建設計畫類（含新興及修正計畫）（請續填 I） <input type="checkbox"/> 位於地下水第一級管制區範圍且用水量達 300CMD 之開發案 <input type="checkbox"/> 位於高鐵彰雲嘉沿線左右各 1.5 公里範圍 <input type="checkbox"/> 產業政策類（請續填 II） （位於雲彰地區、地下水第一級管制區或高鐵彰雲嘉沿線左右各 1.5 公里之產業政策並涉及地下水使用）		
I. 開發建設計畫類	計畫基本資訊		
	案址位置 (TWD97)	，	目的事業 主管機關
	用水量 (CMD)		位於高鐵雲彰沿線 150 公尺範圍 <input type="checkbox"/> 是 <input type="checkbox"/> 否
	提報內容		
	1. 開發位置	<input type="checkbox"/> 有	<input type="checkbox"/> 無
	2. 規劃內容	<input type="checkbox"/> 有	<input type="checkbox"/> 無
3. 開發強度	<input type="checkbox"/> 有	<input type="checkbox"/> 無	
4. 興建及營運用水來源	<input type="checkbox"/> 有	<input type="checkbox"/> 無	
5. 用水量及用水水源	<input type="checkbox"/> 有	<input type="checkbox"/> 無	
6. 地表荷重增加量	<input type="checkbox"/> 有	<input type="checkbox"/> 無	
II. 產業政策類	提報內容		
	1. 產業政策推動位置	<input type="checkbox"/> 有	<input type="checkbox"/> 無
	2. 政策規劃內容	<input type="checkbox"/> 有	<input type="checkbox"/> 無
	3. 用水量及用水來源	<input type="checkbox"/> 有	<input type="checkbox"/> 無
	4. 推動前後地下水增、減量說明	<input type="checkbox"/> 有	<input type="checkbox"/> 無
承辦人員	主管人員	機關首長或其授權人員	

機關重大開發建設計畫提報經濟部地層下陷防治推動委員會作業流程

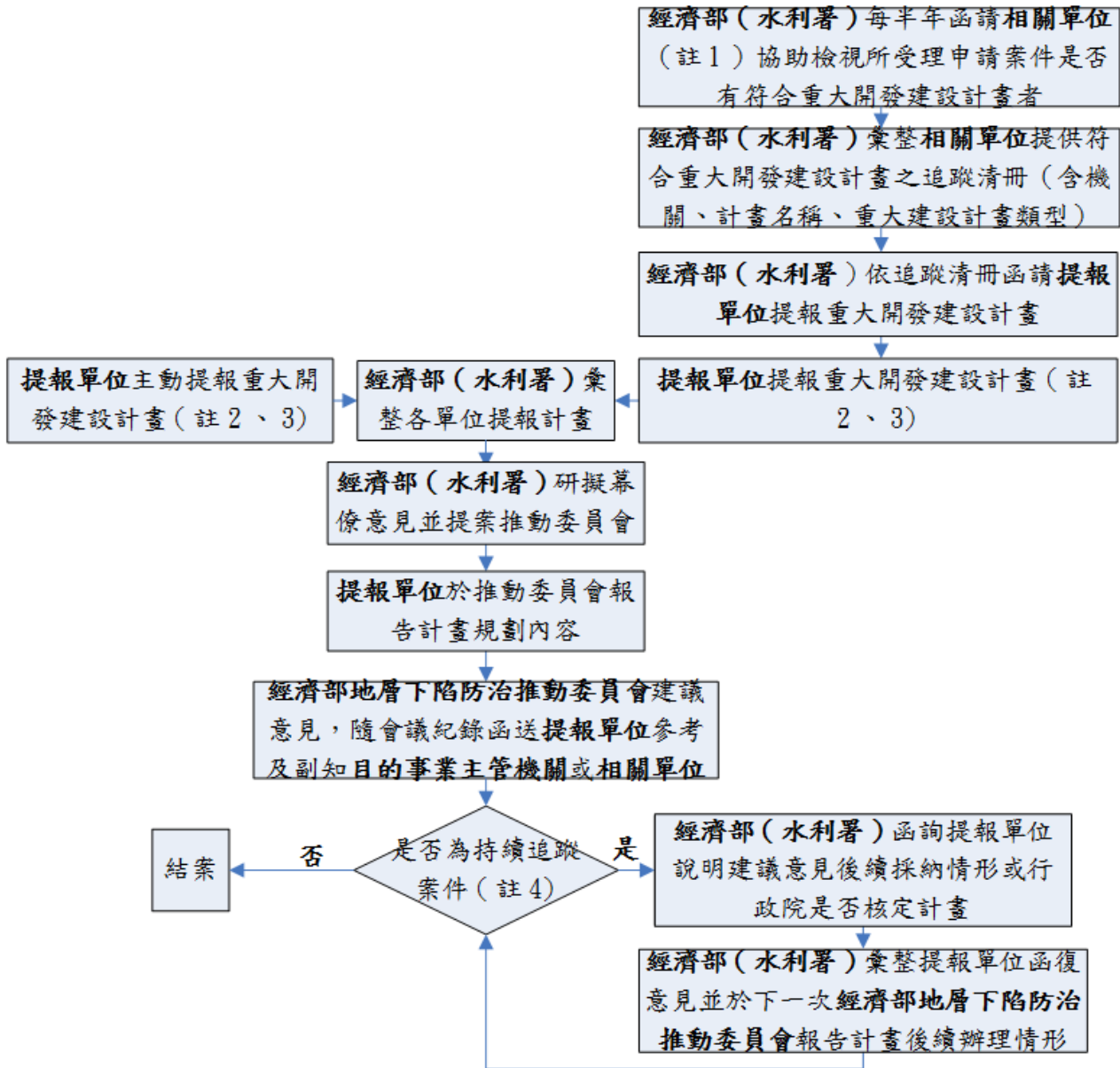

註1：相關單位：內政部、國家發展委員會、行政院公共工程委員會、彰化縣政府、雲林縣政府、嘉義縣政府、台南市政府及屏東縣政府。

註2：重大開發建設計畫定義：

1. 開發建設計畫類：係指(1)地下水第一級管制區範圍且用水量達300CMD之開發案(含新興及修正)或(2)高鐵彰雲嘉沿線左右各1.5公里範圍之開發案(含新興及修正)，惟屬已取得水權之灌溉排水工程、防洪排水工程、污水下水道之緊急應變工程(如疏洪、溢流等設施工程)、水力發電工程(如壩、堰及其附屬設施等)及高鐵設施(如站體、機場、列車通行所需設施等)建設計畫，無須提送。
2. 產業政策類：係指雲彰地區、地下水第一級管制區或高鐵彰雲嘉沿線左右各1.5公里範圍之產業政策並涉及地下水使用。

註3：提報重點：

1. 開發建設計畫類：開發位置、規劃內容、開發強度、用水量及用水來源、地表荷重增加量。
2. 產業政策類：產業政策推動位置、政策規劃內容、用水量及用水來源、推動前後地下水增、減量說明。

註4：持續追蹤案件：係指委員會提出相關建議意見之重大開發建設計畫或行政院尚未核定之產業政策。

註5：各單位受理申請查詢開發案址是否位於環境敏感區位之案件時，如申請案之開發類型及開發機關可確認且屬於本作業流程所列應提報之開發建設計畫，請將本作業流程函知該案之目的事業主管機關，並副知經濟部水利署予以追蹤。

重大開發建設計畫追蹤清冊

計畫名稱	重大開發建設計畫 類型代號（註1）	開發機關

註1：重大開發建設計畫類型代號

- A. 位於地下水第一級管制區範圍且用水量達每日三百立方公尺以上之開發案(含新興及修正)。
- B. 位於高速鐵路彰化、雲林、嘉義路段沿線左右各一點五公里範圍之開發案(含新興及修正)。
- C. 位於雲彰地區、地下水第一級管制區或高鐵彰雲嘉沿線左右各 1.5 公里之產業政策並涉及地下水使用。

106 年度地下水管制區(106 年 8 月 4 日公告)

縣(市)	鄉鎮	第一級管制區劃入地段
彰化縣	大城鄉	全區域
	芳苑鄉	上林段、後寮段、新街段、芳仁段、芳信段、芳北段、芳合段、芳埤段、芳寮段、芳寶段、芳崎段、芳平段、芳成段、芳新段、芳林段、芳榮段、芳義段、芳興段、芳草段、芳街段、芳頂段、草湖段、裕津段、路興段
	埔鹽鄉	永明段、南興段、大義段、新東榮段、東榮段、新永昌段
	二林鎮	丈八斗段、中西段、二林段、偉糖段、儒德段、儒明段、儒林段、儒生段、儒田段、儒興段、儒芳段、儒雅段、儒香段、原斗段、外竹段、外蘆竹塘段、大永段、天和段、廣興段、後厝段、復興段、新生段、新興段、犁頭厝段、社興段、竹圍子段、舊社段、豐田段、新萬合段、香田段
	溪湖鎮	三塊厝段、中山段、中東段、光平段、光華段、北勢段、四塊厝段四塊厝小段、大庭段、大溪段、大發段、大竹段、平和段、弘農段、東寮段、東溪段、河興段、湖北段、湖南段、湖東段、湖西段、田中段、福安段、西寮段、西溪段、頂庄段、鳳山段
	竹塘鄉	永安段、長安段、面前厝段
	埤頭鄉	中和段、光華段、嘉和段、振興段、新庄段、東和段、路口厝段
	溪州鄉	仁愛段、信義段、和平段、復興段、忠孝段、更新段、溪州段溪州小段、瓦厝段、進樂段
雲林縣	土庫鎮	全區域
	褒忠鄉	全區域
	東勢鄉	全區域
	元長鄉	全區域
	北港鎮	全區域
	麥寮鄉	光大段、吉安段、圳寮段、安西段、山寮段、崙南段、後安段、成德段、拱範段、新中段、新吉段、施厝寮段、楊厝段、橋頭段、永吉段、泰順段、福安段、興化厝段、興寮段、興忠段、許厝寮段後安寮小段、許厝寮段許厝寮小段、雷厝段、順天段、麥寮段、麥豐段
	崙背鄉	中勸段、中厝段、五塊厝段、南榮段、大有段、大豐段、天后段、崙背段、崩溝寮段、庄內段、成功段、新草湖段、新貓兒干段、有勸段、東玄段、東興段、永安段、港尾段、福興段、舊庄段、草湖段、西榮段、豐榮段、豐草段、貓兒干段、阿勸段、面前厝

縣(市)	鄉鎮	第一級管制區劃入地段
		崙段、栗子崙段中洲小段、栗子崙段後埔小段、栗子崙段東崙小段、栗子崙段西崙小段、洲仔段洲仔小段、洲子段、海埔段、海埔段海埔小段、港墘厝段龍港小段、港墘段港墘小段、港墘段、網寮段、走賊宅段走宅小段、雙連潭段、雙連潭段連潭小段、頂厝子段頂厝小段、頂厝子段、頂東石段黎明小段
	朴子市	崙前段崙前小段、崙前段、崙後段南崙小段、崙後段、龜子港段、龜子港段順安小段
	布袋鎮	上江山段、中興段、九江段、保安宮段、嘉塭段、崩山段崩山小段、崩山段、布鹽段、建興段、復興段、振寮段、新南段、新厝段、新塭段好美小段、新塭段、新民段、新生段、景山段、東岑段、樹林頭段、樹林頭段林頭小段、永安段、江山段、溪墘段、溪墘段溪墘小段、考試潭段考試小段、考試潭段鹿安小段、考試潭段鹿寮小段、考試潭段、菜舖部段新吉小段、菜舖部段菜舖部小段、菜舖部段、見龍段、貴舍段、貴舍段半月小段、貴舍段貴舍小段、過溝新段、過溝段過溝小段、過溝段、鰲港段、鹿寮段、龍江段、內田段、布袋段、前東港段
	義竹鄉	北港子段、北港子段北華小段、安溪寮段、安溪寮段平溪小段、後鎮段、後鎮段後鎮小段、新店段、新店段新店小段、芋子寮段、西後寮段、西後寮段西榮小段、過路子段、過路子段過路小段、龍蛟潭段、龍蛟潭段龍蛟小段
台南市	鹽水區	飯店段
	北門區	保吉段、保安段、永隆段、渡子頭段、溪底寮段三寮灣小段、溪底寮段二重港小段、玉港段、舊埕段、蚵寮段、雙春段、鯤江段、麗湖段
	學甲區	中洲段、光明段、學甲段、宅子港段、溪洲子寮段
	安定區	保加段、安定段、海寮段、港口段、港子尾段、管寮段
屏東縣	佳冬鄉	佳和段、佳興段、內館段、六根段、塭仔段、塭豐段、復興段一小段、新埔段、賴家段
	林邊鄉	中林段、仁和段、光林段、塭岸段、富田段、復興段、成功段、東林段、永樂段、竹林段、銀放索段、鎮林段